

RC 169-IL-S / Axe 2411 Cossonay - Dizy

PR 0 + 214 au 175 + 105 = 1'650 m

Larg. Moy. ~5,80 m / TJM 2015 = 1'500 / TJMPL 2015 = 150

Date	Dessin	Echelle	N° Plan
20.07.2020	SF	1:10'000	0164

Q:\App\Arcgis\Entretien\Chantiers\RC 169-IL-S - Cossonay - Dizy - 0164

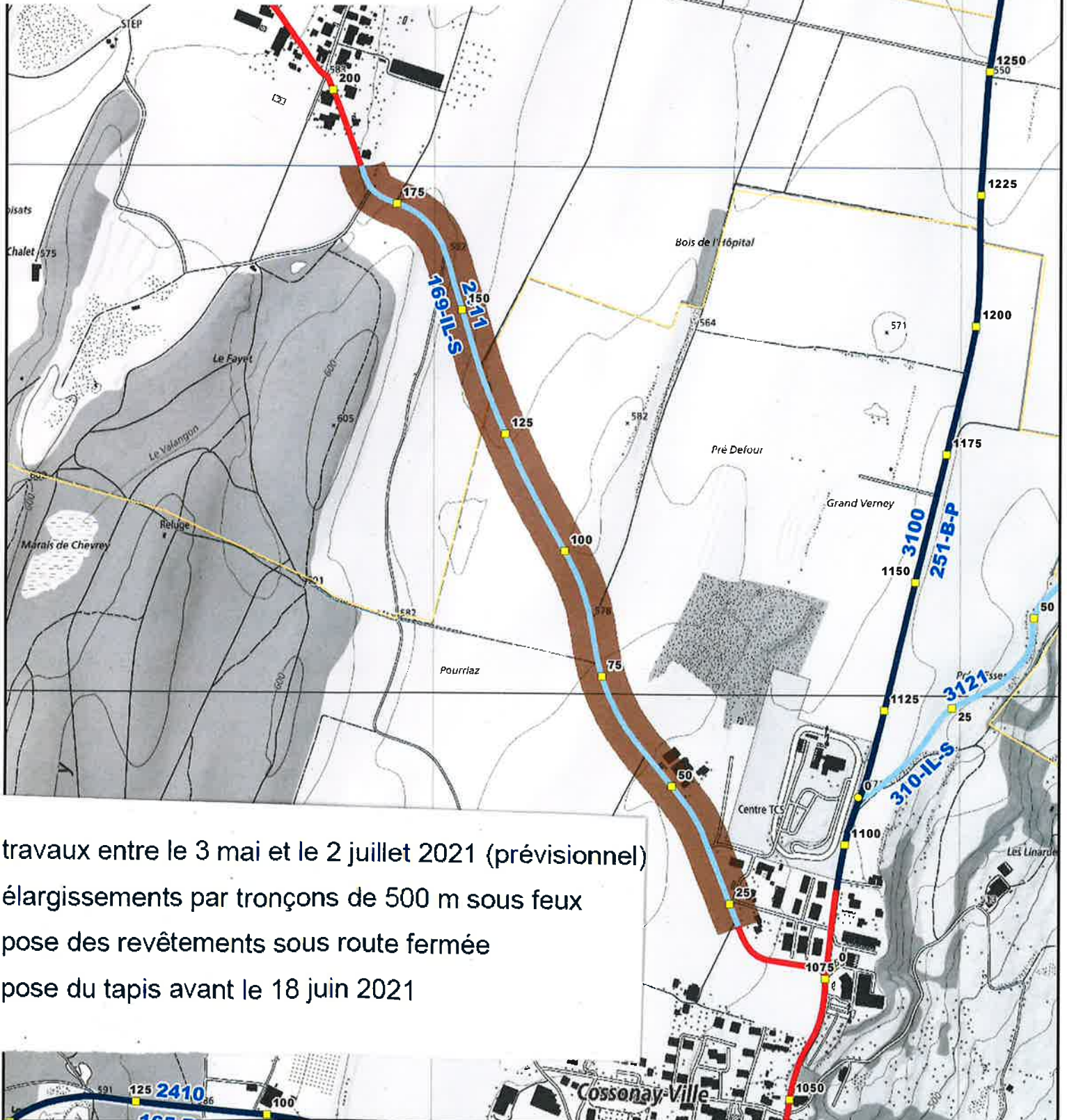

travaux entre le 3 mai et le 2 juillet 2021 (prévisionnel)
 élargissements par tronçons de 500 m sous feux
 pose des revêtements sous route fermée
 pose du tapis avant le 18 juin 2021

RC 169-IL-S / Axe 2411
Cossonay - Dizy
 PR 0 + 214 au 175 + 105 = 1'650 m
 Larg. Moy. ~5,80 m / TJM 2015 = 1'500 / TJMPL 2015 = 150

Date	Dessin	Echelle	N° Plan
20.07.2020	SF	1:10'000	D164

3 Agg. Agg. Grand-Chêne RC 169-IL-S - Cossonay - Dizy - 2164

Etape 1 Feux

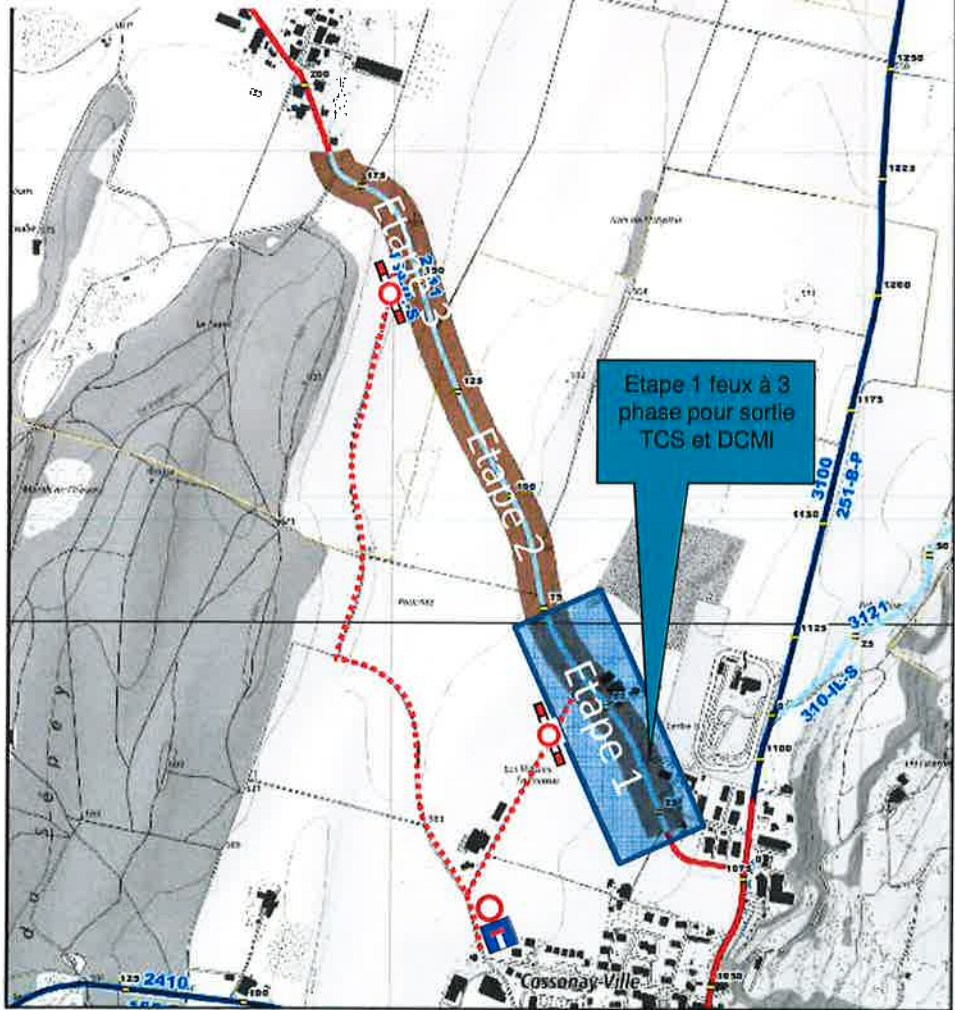

Travaux de réfection :
 Feux à radar tronçon de 500 m environ
 temps rouge 35 sec. Temps de vert 45 – 50 sec

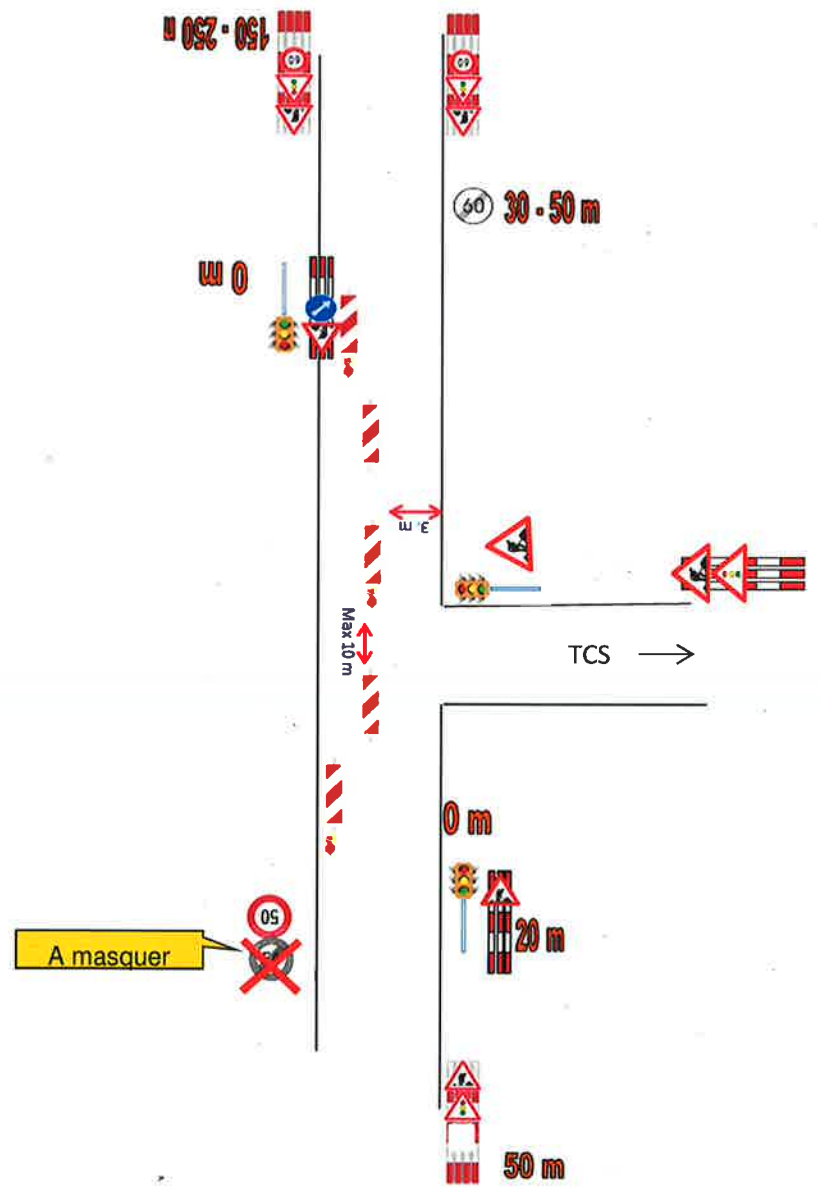

RC 169-IL-S / Axe 2411
Cossonay - Dizy
 PR 0 + 214 au 175 + 105 = 1'650 m
 Larg. Moy. ~5,80 m / TJM 2015 = 1'500 / TJMPL 2015 = 150

Date	Dessin	Echelle	N° Plan
20.07.2020	SF	1:10'000	0164

© Agg. Anagnin/Erreny/Chênens/RC 169-IL-S - Cossonay - Dizy - 2164

Etape 2 Feux

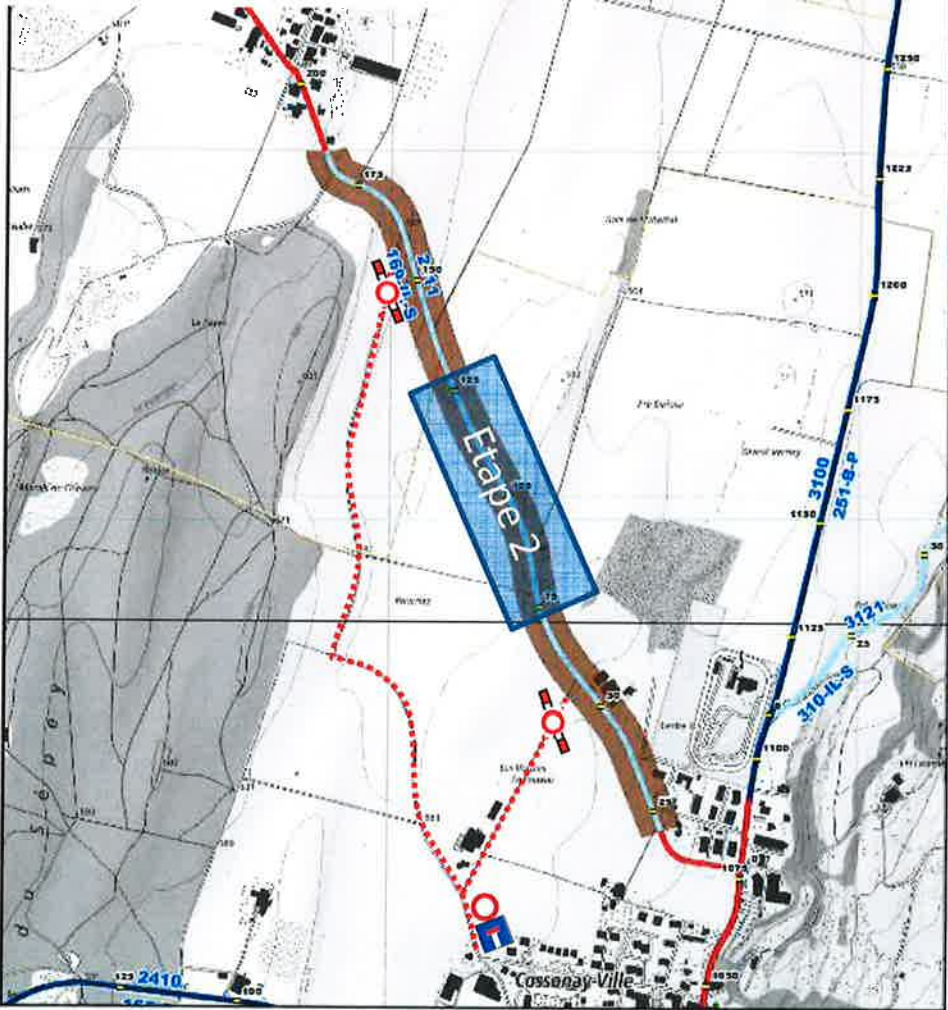

Travaux de réfection :
 Feux à radar tronçon de 500 m environ
 temps rouge 35 sec. Temps de vert 45 – 50 sec

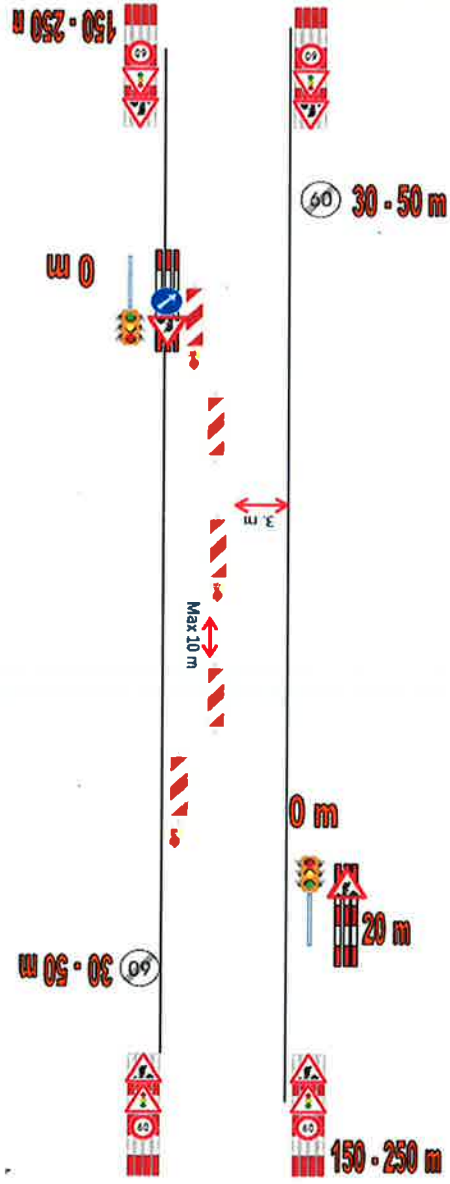



Etat de Vaud / DIRH
Direction générale de
la mobilité et des routes



**RC 169-IL-S / Axe 2411
Cossonay - Dizy**

PR 0 + 214 au 175 + 105 = 1'650 m

Larg. Moy. ~5,80 m / TJM 2015 = 1'500 / TJMPL 2015 = 150

Date	Dessin	Echelle	N° Plan
20.07.2020	SF	1:10'000	0164

3 App/Agg/Signal/Châssis/RC 169-IL-S - Cossonay - Dizy - 2164

Etape 3 Feux

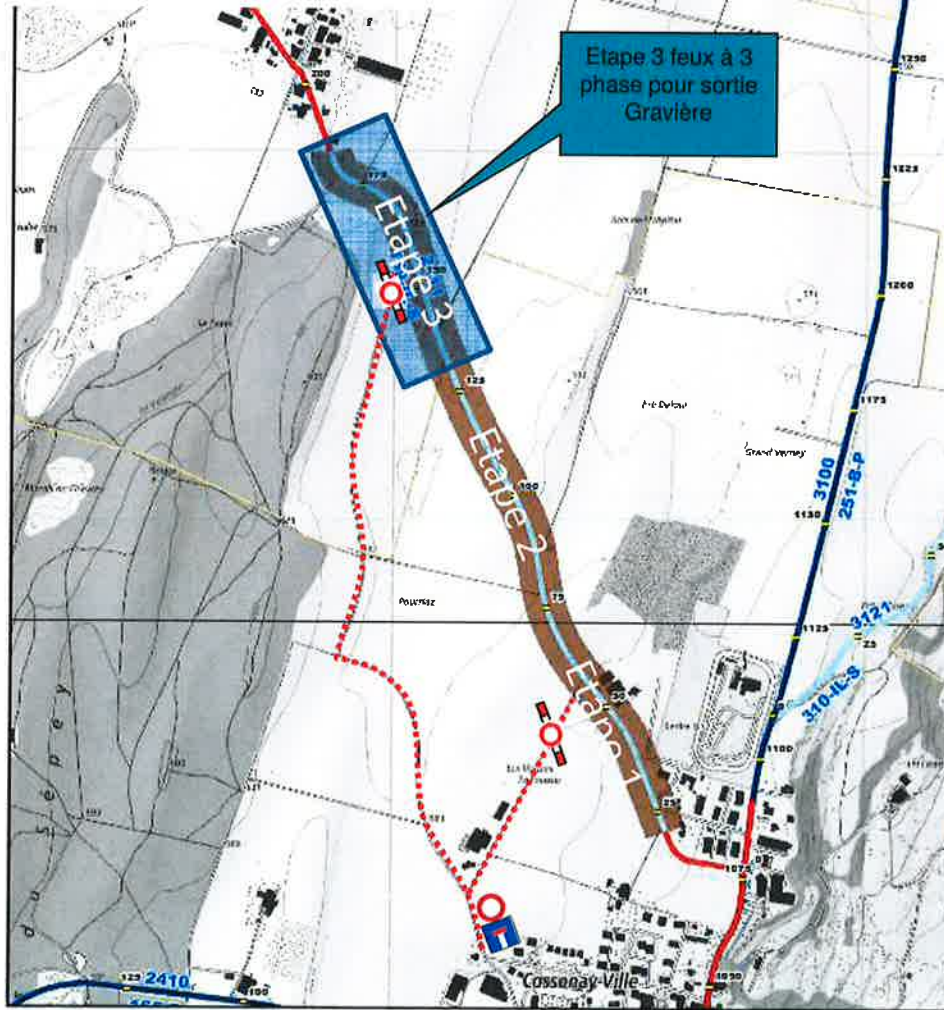

Etape 3 feux à 3 phases pour sortie Gravière

Travaux de réfection :
Feux à radar tronçon de 500 m environ
temps rouge 35 sec. Temps de vert 45 – 50 sec

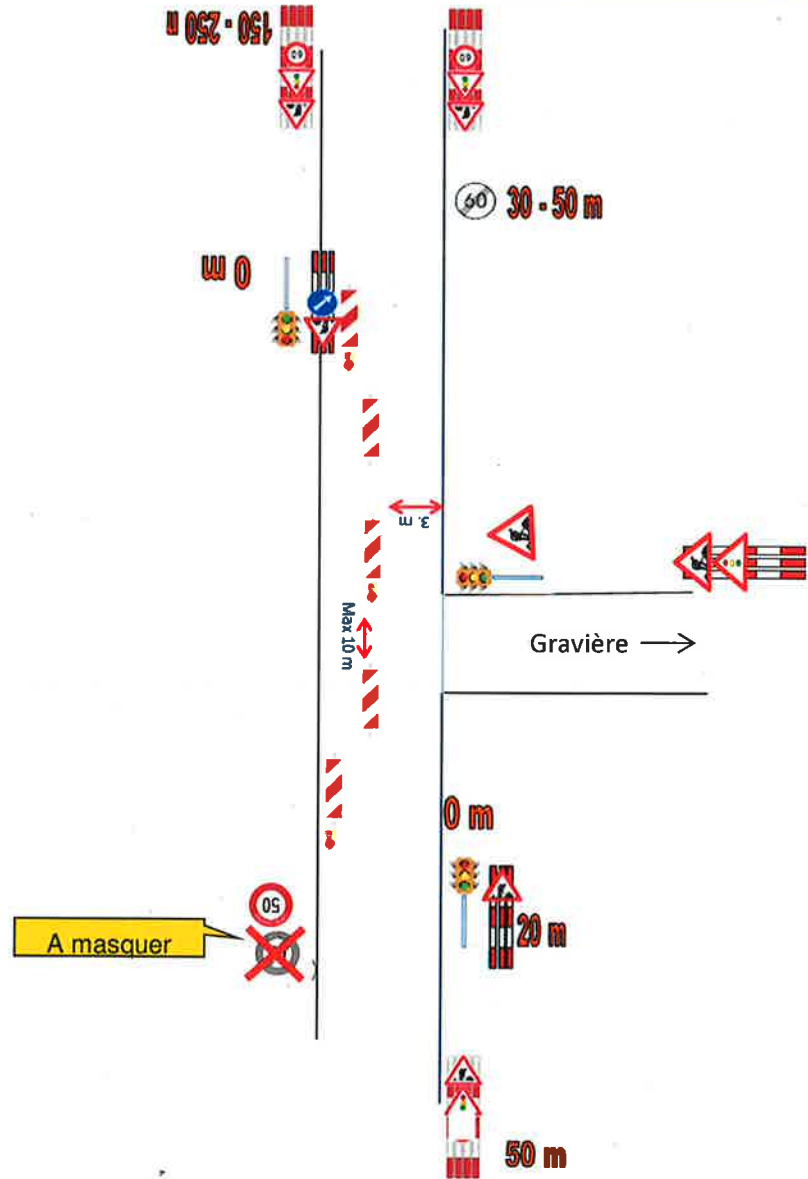

A masquer